

‘De Lork’ – Begeleid wonen in Sint-Gillis

51N4E

Foto's: Filip Dujardin



Dit gebouw is bestemd als woonst, in een aangepaste omkadering, voor 30 mensen met een lichte tot matige verstandelijke handicap. De architecten hebben grondig nagedacht over het gemeenschappelijk wonen in een stedelijke omgeving. De

woning werd zo ingericht dat iedereen over een eigen kamer met badkamer beschikt en tevens kan genieten van de collectieve functies (woonkamer en keuken).

Met dit project werden de beperkingen van het klein perceel omgebogen tot een voordeel. Vooreerst was er de oriëntatie van de bouwgrond die de architecten ertoe gebracht heeft om de kamers aan de straatkant in te richten, terwijl de gemeenschappelijke ruimtes, die achteraan werden opgetrokken, uitgeven op de kloostertuin.

De architectuur van de gevels weerspiegelt deze verschillende functies en biedt een antwoord op de stedenbouwkundige uitdagingen van de buurt. Aan de straatkant werden in de gepleisterde gevel bolle en holle gedeelten afgewisseld, waardoor vanuit de kamers een maximum aan perspectieven op het stedelijk leven wordt geboden. De zijgevel aan het kerkplein en de achtergevel met uitzicht op de kloostertuin vormen een subtiel element van claus-trametselwerk. De ronde hoek nodigt uit om zich naar de achterkant te begeven.



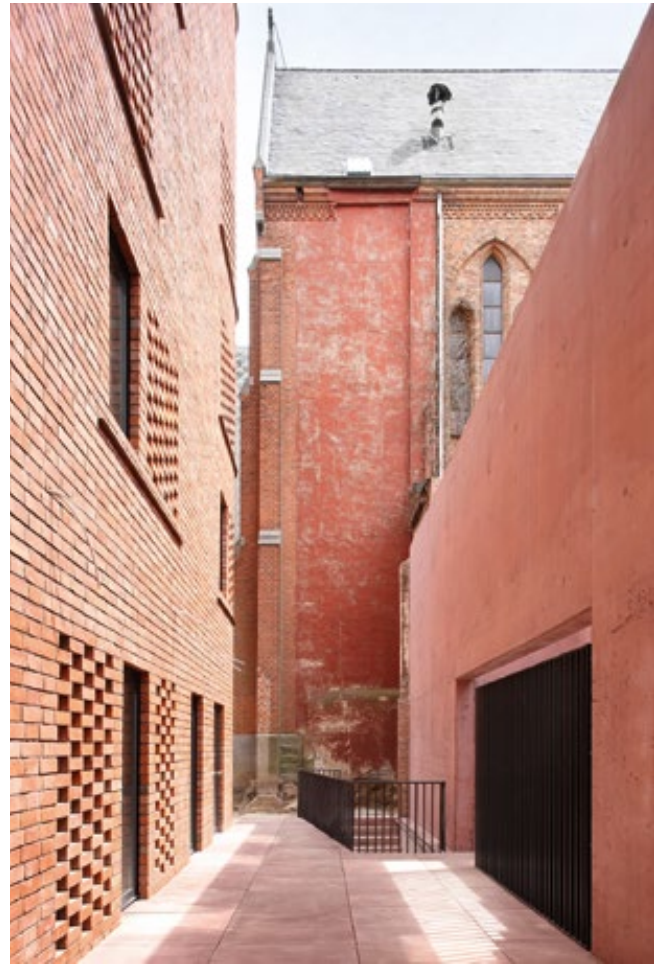

Het gebruik van baksteen zorgt voor een samenhang tussen de kerk, het klooster en het nieuwe gebouw, in een zeer hedendaagse uitvoering van

baksteenmetselwerk. De claustragevel verzekert de nodige privacy van het klooster, terwijl er toch veel licht in de

woonkamer en in de keuken van het huis binnenvalt.

www.51N4E.com

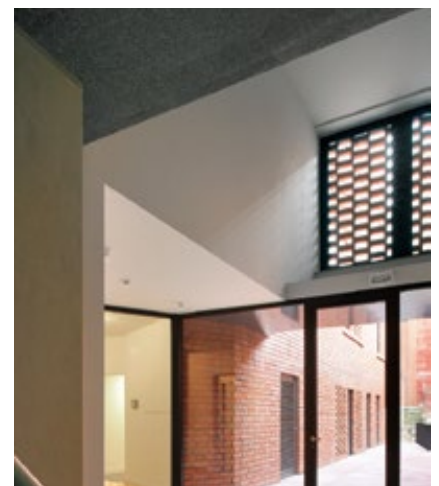
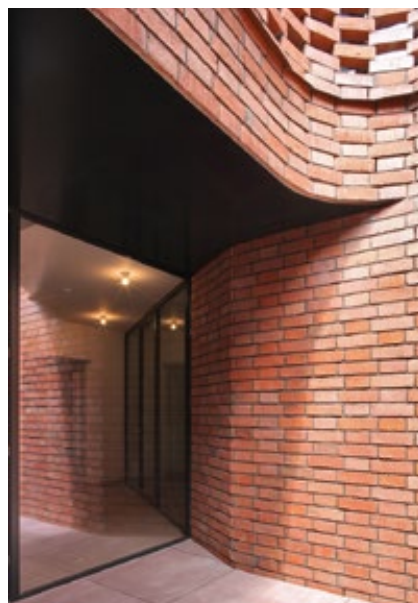

Download de projectfiche