

# Uitbreiding van een rusthuis in Herselt

## LLOX architecten

Foto's: Frans Switsers



**Deze uitbreiding van het rusthuis van Herselt bevat 42 serviceflats. De architecten ontwierpen twee nieuwe vleugels die loodrecht op elkaar staan en de afmetingen van de bestaande gebouwen kopiëren. Op die manier vormen ze een nieuwe schakel in dit geheel waaraan in het verleden reeds verschillende uitbreidingen werden toegevoegd.**

De verbinding met de bestaande gebouwen gebeurt via het glazen gelijkvloers van de centrale vleugel. Vanaf de straat kan men er doorheen kijken tot aan de achterkant. De zijvleugel is dan weer gedeeltelijk gebouwd op pilotis en hier werden enkele parkeerplaatsen voorzien.

Naast deze fysieke verbinding van de gebouwen hebben de architecten bouwkundige elementen van het vroegere rusthuis geherinterpreteerd, met

loggia's die schuin uit de gevel van de parementmuur steken. Zodoende wordt ook een architecturaal verband gecreëerd! Door de hedendaagse vormgeving krijgt men een indruk van schuin uit de gevel springende muurelementen. Dit effect wordt nog benadrukt door een witte pleisterlaag op de zijkanten. De loggia's zijn op elke gevel anders georiënteerd, zodat het zicht vanuit de woonkamer van de appartementen mooi gekaderd is. Voor het ontwerp van de gevel werd nochtans geen precies ritme gevolgd, maar het werd zo uitgedacht dat harmonieuze gevels verkregen werden.

Het metselwerk is het laatste element waardoor de bestaande delen en de uitbreiding een geheel vormen. De keuze van gevelsteen drong zich op om een eenheid te creëren met het vroegere rusthuis. De architecten zijn







Download de projectfiche

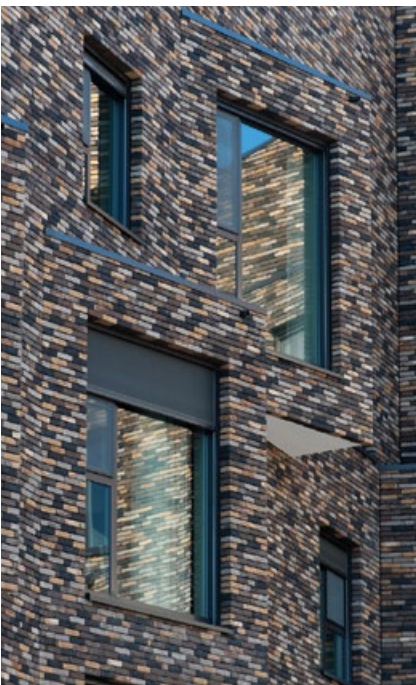

hierbij nog een stapje verder gegaan en hebben bakstenen van vier verschillende kleuren (geel-beige-bruin-grijs) met elkaar gemengd. Hiermee wordt verwezen naar de kleuren van de oudere gebouwen van het rusthuis.

De uitbreiding van het rusthuis straalt originaliteit uit, maar de inspiratie ervoor werd gevonden in het oude, bestaande gebouw.

[www.llox.eu](http://www.llox.eu)

